



COMUNE DI CHIETI

ATER

AZIENDA TERRITORIALE EDILIZIA RESIDENZIALE

COMMITTENTE
AZIENDA TERRITORIALE EDILIZIA RESIDENZIALE
Via S. Oliveri, n. 59 CHIETI

Progetto n. 360 - Sisma Abruzzo 2009 - Lavori di riparazione dei danni prodotti dal sisma del 06/04/2009 all'edificio in Chieti alla Via G. D'Annunzio n° 1, 3, 5, 7, 9, 11 e 13
Incartero professionale per I RILIEVI DANNI, PERIZIE ASSEVERATE E/O GIURATE, PROGETTAZIONE PRELIMINARE/DEFINITIVA/ESECUTIVA, DIREZIONE LAVORI, COORDINAMENTO DELLA SICUREZZA IN FASE DI PROGETTAZIONE ED IN ESECUZIONE, MISURE E CONTABILITÀ, RILASCIO C.R.E. O ASSISTENZA AL COLLAUDO.

Progetto preliminare - definitivo - esecutivo

FINANZIAMENTO:
Art. 14 comma 1 del Decreto Legge n°39/2009, convertito in legge n°77/09 ed assegnati successivamente al Commissario Delegato per la ricostruzione-presidente della regione Abruzzo con Delibera C/PE n°35/09 come da comunicazione del Commissario Delegato per la Ricostruzione-Presidente della regione Abruzzo n°189/STM di prot. del 03-02-2011

DATA:
Rosclano, Il 06/04/2017

9/d

INQUADRAMENTO TERRITORIALE

Stralcio piano dei servizi

IL PROGETTISTA Ing. DI ROSA Nando	IL DIRETTORE DEI LAVORI Ing. DI ROSA Nando	IL RESPONSABILE DEL PROCEDIMENTO Geom. RAPPOSELLI NINO
--------------------------------------	---	---

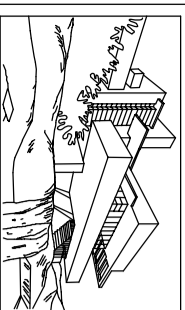

Ing. DI ROSA Nando
Via Gramsci, 2 Rosclano (Pe)
Studio di Ingegneria
tel. e fax 0858965177
e-mail ingdirosa@calit.it

Stralcio Piano dei Servizi (Stesura del 28 Marzo 2008)

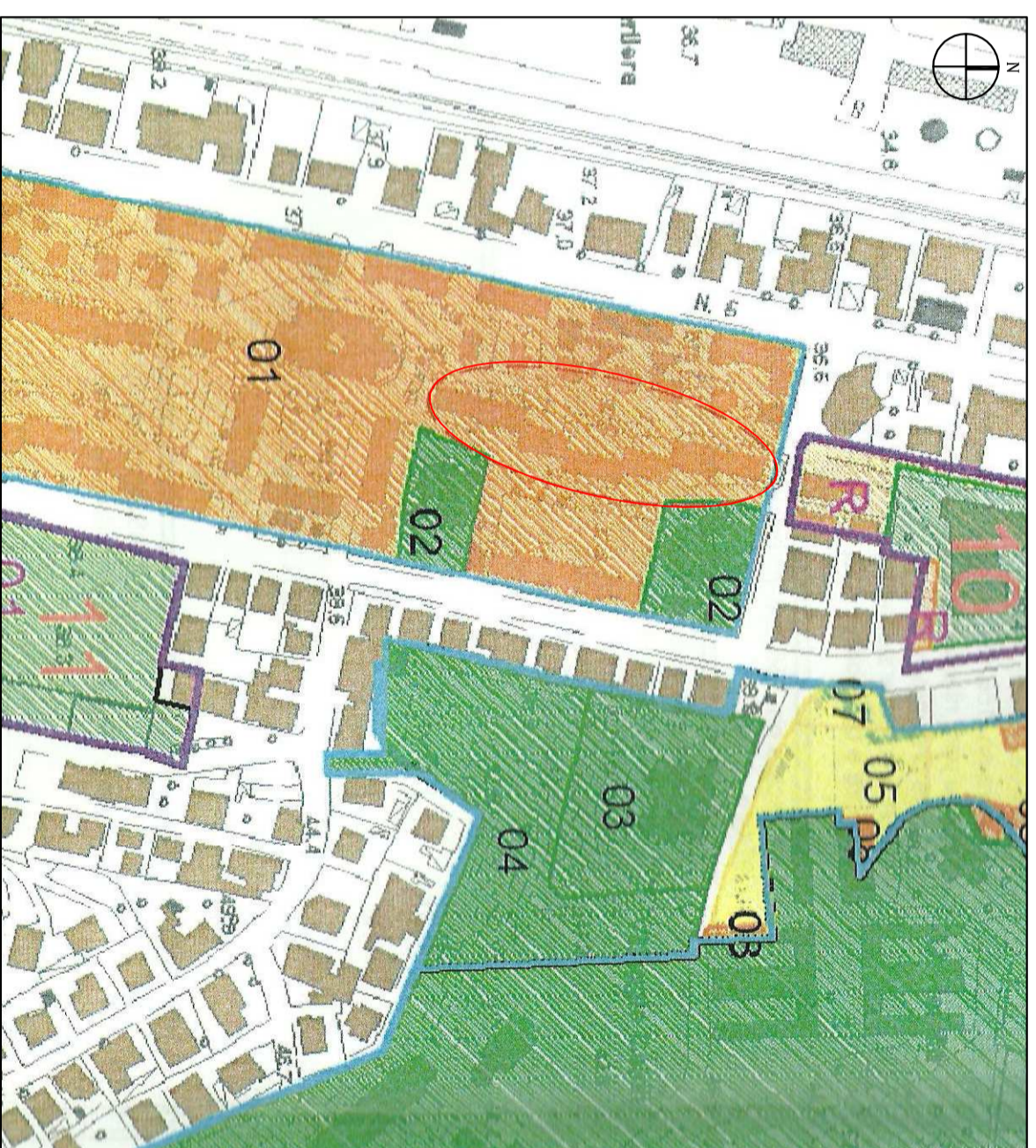

Legenda

- LIMITE COMUNALE
- COMPARTI EDIFICABILI IN ZONE DI B
- PERIMETRO MACROZONA
- PERIMETRO MICROZONA
- AREE A DESTINAZIONE RESIDENZIALE ATTUATE—CONSOLIDATE
- AREE A DESTINAZIONE DIREZIONALE / TERZIARIO CONSOLIDATE
- AREE PER SERVIZI ATTUATE — DI PROPRIETA' PUBBLICA E PRIVATA — CONSOLIDATE
- AREE PER SERVIZI — DI PROPRIETA' PRIVATA — DA ATTUARE
- AREE PER SERVIZI — DI PROPRIETA' PUBBLICA — DA ATTUARE
- AREE RESIDUALI
- AREE INTERESSATE DALLE DISPOSIZIONI DEL PAI — FUGAZZA — PIANO DELLE ALLUVIONI
- SOTTOPASSO VIA DEI VESTINI
- VIABILITA' DI ACCESSO ALLA DISCARICA CASONI