

LEGENDA

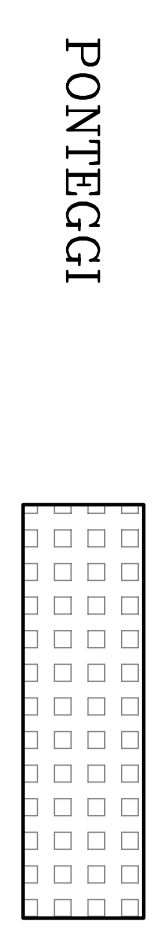

PONTEGGI

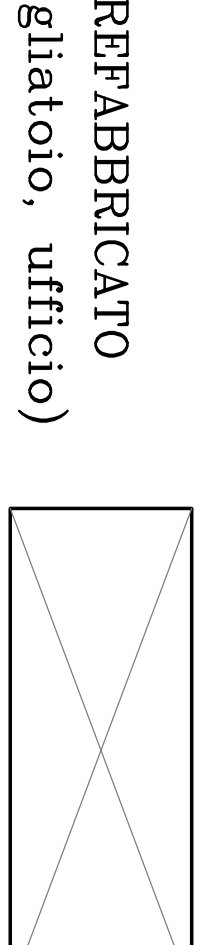

PREFABBRICATO (spogliatoio, ufficio)

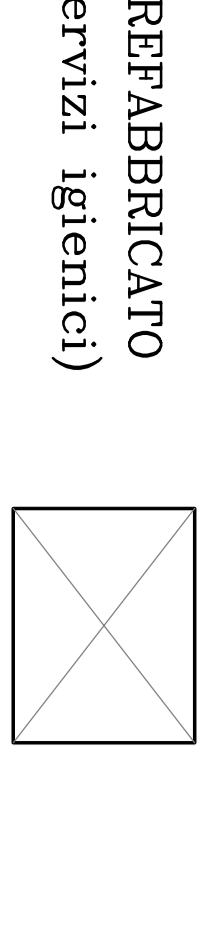

PREFABBRICATO (servizi igienici)

CASSERITA DEL PRONTO SOCCORSO



CARTELLO CANTIERE



CARTELLO CANTIERE



VIA G. D'ANNUNZIO  
Civici n° 13-11-9-7-5-3-1

ingresso

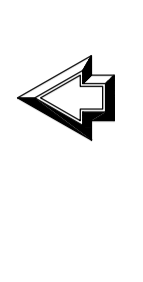

ingresso



ingresso



ingresso



VIA TERAMO



A

B

C

D

E

F

G

**Atter**

**COMUNE DI CHIETI**  
**ATER**  
**AZIENDA TERRITORIALE EDILIZIA RESIDENZIALE**

**COMMITTENTE**  
**AZIENDA TERRITORIALE EDILIZIA RESIDENZIALE**  
VIA S. CHIARA, 17 - 66100 CHIETI

Progetto n. 246 - Spese Anziate 2006 - Lavori di ristrutturazione e lavori di completamento dell'opera di ristrutturazione in materia di edilizia residenziale pubblica per il RELATIVO CANTIERE, PREZZI AGGIORNATI E PRELIMINARE PROGETTUALE IN VASA DI PROGETTATIONE ED IN SINDACATO, INVARIE E CONVENIENTI, REALIZZO C.A.S. 0 AZIENDA TERRITORIALE EDILIZIA RESIDENZIALE

Progetto preliminare - definitivo - esecutivo

PRATICALAVORO n. 246/2006 - Spese Anziate 2006 - contratto in vigore n. 177/09 di assegnazione dell'opera di ristrutturazione e lavori di completamento dell'opera di ristrutturazione in materia di edilizia residenziale pubblica per il RELATIVO CANTIERE, PREZZI AGGIORNATI E PRELIMINARE PROGETTUALE IN VASA DI PROGETTATIONE ED IN SINDACATO, INVARIE E CONVENIENTI, REALIZZO C.A.S. 0 AZIENDA TERRITORIALE EDILIZIA RESIDENZIALE

PROGETTO PRELIMINARE - DEFINITIVO - ESECUTIVO

DATA: \_\_\_\_\_

Revisione: 8 (05/03/17)

**14/d** **PLANIMETRIA CANTIERE**

PROGETTISTA	ELABORATORE	PRODOTTORE
ING. GIUSEPPE MARINO	ING. GIUSEPPE MARINO	ING. GIUSEPPE MARINO

ING. GIUSEPPE MARINO  
VIA S. CHIARA, 17 - 66100 CHIETI